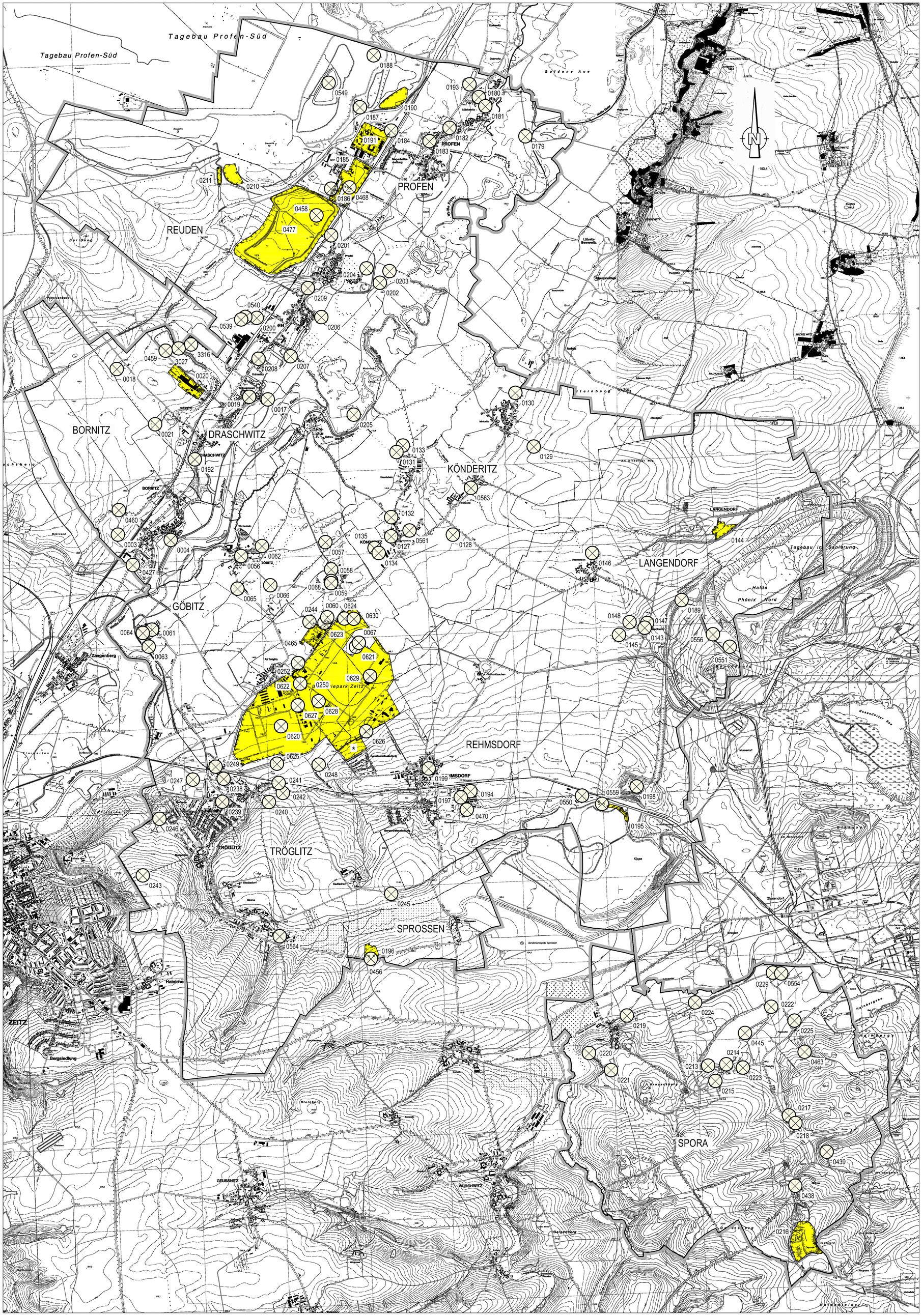

Legende:

⊗ Flächen, deren Böden erheblich mit umweltgefährdenen Stoffen belastet sind

▭ (Bezeichnung der Flächen nach MDALIS-Nr.)

* noch keine Katasternummer

(Quelle: Altlastenkataster des Burgenlandkreises)

Flächennutzungsplan der Gemeinde Elsteraue

Anlage 4 Altlastenverdachtsflächen

Maßstab: 1 : 20 000

Datum: Mai 2007

Planverfasser:

acerplan

Planungsgesellschaft mbH
Architekten und Ingenieure
Stammsitz Halle (Saale)

Seebener Straße 22
06114 Halle / Saale
Tel.: (0345) 529-2260

O:\Projekte\04870 Elsteraue\CAD\Acad\Beiplan_Altlasten_Genehmigung.dwg